COLOMBIA POTENCIA DE LA VIDA

Educación

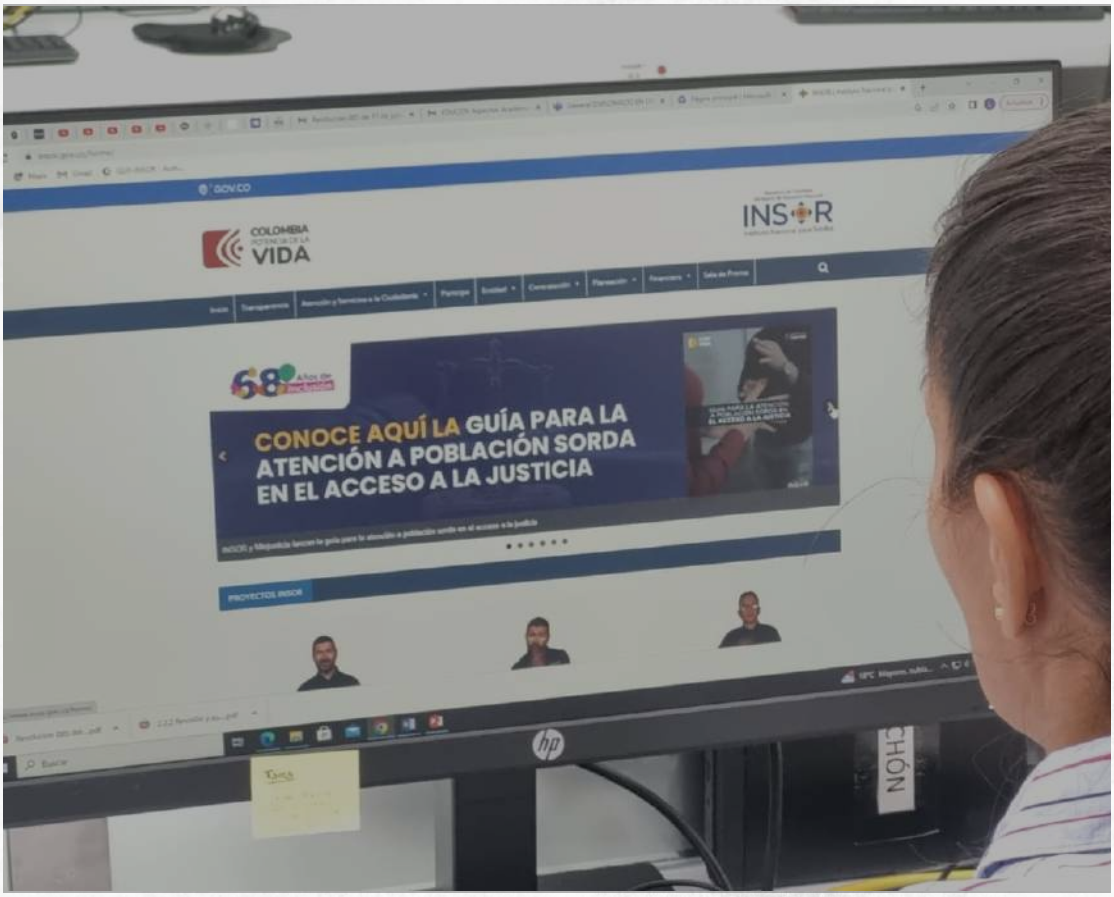

PORTAFOLIO DE SERVICIOS

#InclusiónTotal ParaLaPaz

República de Colombia
Ministerio de Educación Nacional
INSOR
Instituto Nacional para Sordos

¿QUIÉNES SOMOS?

Somos un establecimiento público del orden nacional adscrito al Ministerio de Educación Nacional, que tiene como objeto fundamental promover desde el sector educativo, el desarrollo e implementación de la política pública para la inclusión social de la población sorda.

MISIÓN

Inclusión Total para la Paz

Liderar, orientar y articular la implementación de políticas públicas para consolidar entornos sociales y educativos inclusivos, que permitan el goce pleno de derechos y la igualdad de oportunidades para la población sorda en Colombia.

VISIÓN

Con el Corazón por la Inclusión

2023- 2026

Ser una institución reconocida a nivel nacional e internacional por liderar con eficiencia y alta calidad técnica, la implementación de políticas públicas que garanticen el establecimiento de entornos sociales y educativos para el goce pleno de derechos y la igualdad de oportunidades de la población sorda en Colombia.

NUESTROS PRINCIPIOS

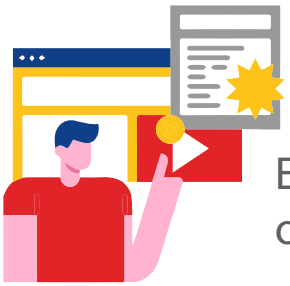

Eficiencia y oportunidad

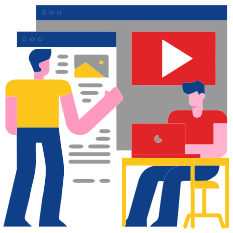

Buena fe

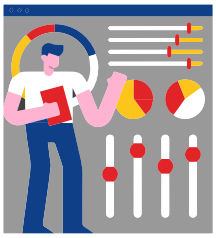

Efectividad

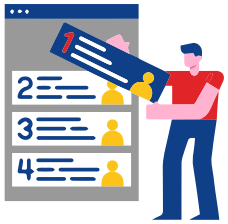

Consistencia

Calidad

Ajuste a las necesidades, realidades y expectativas

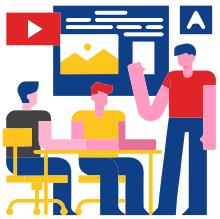

Lenguaje Claro

Colaboración

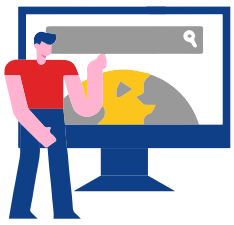

Transparencia

SERVICIOS

Asistencia Técnica

Se concibe como un servicio de acompañamiento a través de la transferencia de conocimiento en temas referentes con la promoción de derechos para la inclusión social y educativa de la población sorda, mediante el uso de tecnologías, métodos o procedimientos técnicos y medios de comunicación accesibles inclusivos con criterios de pertinencia, calidad, igualdad y equidad.

Ejes Temáticos

Orientar y articular la implementación de políticas públicas para:

1. Consolidar entornos sociales y educativos inclusivos
2. Consolidar entornos que permitan promover el goce pleno de derechos y la igualdad de oportunidades.

¿Cómo acceder a la Asistencia Técnica del INSOR?

La solicitud de Asistencia Técnica se podrá realizar a través de nuestros canales oficiales que podrán consultar al final de este documento.

Asistencia Técnica

En educación de calidad para la población sorda colombiana

Objetivos

1. Promover acciones encaminadas a garantizar una atención educativa pertinente para la población sorda.

2. Brindar herramientas para el mejoramiento de las condiciones administrativas, técnicas y pedagógicas pertinentes para la educación de la población sorda.

3. Brindar acompañamiento para el ajuste de la organización curricular de la oferta bilingüe para la población sorda colombiana en los aspectos: directivos, académicos, lingüísticos y comunitarios.

Asistencia Técnica

En educación de calidad para la población sorda colombiana

Productos

Dirigido a:
Ciudadanía, grupos de valor y funcionarios de las Secretarías de Educación Municipales, Departamentales y Distritales.

1. Análisis de necesidades de vinculación de personal de apoyo.
2. Acompañamiento dirigido a entes gubernamentales y aliados estratégicos para garantizar la trayectoria educativa completa, continua y pertinente.
3. Cualificación al personal administrativo de las Secretarías de Educación para la organización de una oferta educativa pertinente para sordos.
4. Proyección de escenarios pertinentes para la atención educativa de la población sorda, a partir del contexto local, municipal o departamental.
5. Acompañamiento para la comprensión y desarrollo de una ruta de implementación y seguimiento de la oferta educativa bilingüe.

Asistencia Técnica

En educación de calidad para la población sorda colombiana

Productos

6. Herramientas conceptuales y prácticas para la formulación de planes de mejoramiento acorde a las necesidades y particularidades de los estudiantes sordos, así como de las características de cada oferta educativa en el marco de la trayectoria educativa completa.

7. Cualificación dirigida a los miembros de las comunidades educativas que atienden población sorda, a fin fortalecer la oferta y las prácticas pedagógicas en todos los niveles educativos.

8. Diseño y producción de Contenidos Educativos Accesibles (virtuales y audiovisuales) en Lengua de Señas Colombiana como apoyo para los procesos de aprendizaje de la población sorda.

9. Asesoría y producción en procesos de evaluación educativa para la población sorda.

10. Adaptación y traducción de obras o textos a Lengua de Señas Colombiana.

Asistencia Técnica

Promoción del goce pleno de derechos y la igualdad de oportunidades

Objetivos

1. Facilitar el acceso efectivo, oportuno y de calidad de los ciudadanos sordos, a los escenarios de relacionamiento con entidades públicas y/o privadas mediante la asesoría técnica, para la incorporación de ajustes razonables.

Asistencia Técnica

Promoción del goce pleno de derechos y la igualdad de oportunidades

Productos

Dirigido a:
Entidades del Estado y empresas privadas

1 **Transferencia de conocimiento para derribar barreras actitudinales, comunicativas y de acceso a la información a la población sorda:**

- Taller 'Conociendo la cultura sorda'
- Taller de 'habilidades comunicativas' (acercamiento a la comunidad sorda, interacción con el ciudadano sordo, apertura al diálogo).

A partir de los saberes apropiados en los talleres, contamos con herramientas para:

- Fortalecer la capacidad institucional en la oferta de servicios que permita la materialización de los ajustes razonables necesarios para derribar las barreras de acceso a la oferta de trámites y servicios ofertados.
- Promover la transformación de las entidades, en instituciones que comprenden las necesidades de la población sorda fortaleciendo el relacionamiento con el ciudadano.
- Mejorar la gestión y desempeño institucional de cara al cumplimiento de los diferentes indicadores normativos.

Asistencia Técnica

Promoción del goce pleno de derechos y la igualdad de oportunidades

Productos

Dirigido a:
Entidades del Estado y empresas privadas

2 **Contenidos Audiovisuales con ajustes razonables:**

- Productos audiovisuales con sistemas de acceso a la información.
- Sedes electrónicas, formularios electrónicos, plataformas e información accesible para la población sorda.
- Inclusión de subtítulos y recuadro en Lengua de Señas Colombiana en contenidos audiovisuales previamente

NUESTROS TRÁMITES

Evaluación Nacional de Intérpretes de Lengua de Señas Colombiana – Español

Objetivo

Aplicación de un conjunto de pruebas técnicas que permitan la valoración de los conocimientos, las habilidades y las actitudes de las personas que aspiren a ser reconocidas como intérpretes oficiales de la LSC-español por el Ministerio de Educación Nacional y que no cuentan con un título académico de pregrado en educación superior relacionado con la interpretación de Lengua de Señas Colombiana.

Registro Nacional de Intérpretes de Lengua de Señas Colombiana – Español y Guías Intérpretes

Objetivo

Ofrecer un registro público que contiene la información de los intérpretes oficiales de la LSC- español reconocidos por el Ministerio de Educación Nacional y de los guías intérpretes, con el propósito de consolidar una base de datos que posibilite la contratación de servicios de calidad, ofrecidos a la comunidad sorda, sordociega y oyente en general, con el fin de contribuir a la efectiva inclusión social.

NUESTRAS PLATAFORMAS

Insor Educativo

https://educativo.insor.gov.co/

INSOR Educativo es una plataforma que ofrece contenidos educativos accesibles para la población sorda, en diferentes áreas, entre ellas, ciencias naturales, ciencias sociales, lenguaje y matemáticas, así como contenidos para la educación inicial y preescolar.

Además, a través de la misma, se puede acceder al diccionario de Lengua de Señas Colombiana; documentos técnicos; y asesorías dirigidas a los agentes que contribuyen a orientar la atención educativa de la población sorda.

Del mismo modo, se podrá encontrar información de contacto de las instituciones de educación básica y media que atienden población sorda en los distintos territorios del país.

NUESTRAS PLATAFORMAS

Insorlab

https://www.insor.gov.co/insorlab/

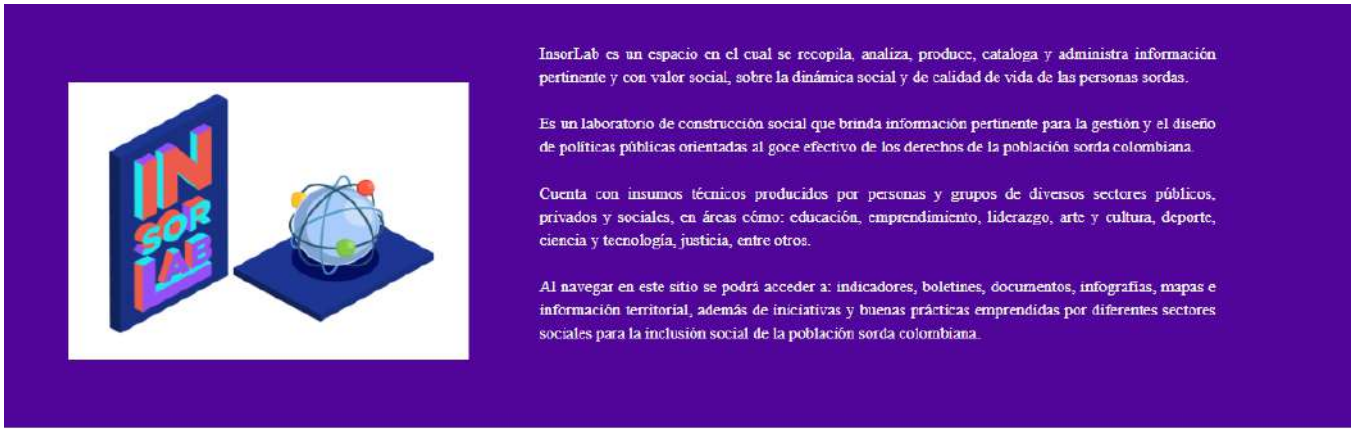

InsorLab es un laboratorio de construcción social en el que se recopila, analiza, produce, cataloga y administra información pertinente y con valor social, sobre la dinámica social y de calidad de vida de las personas sordas, para la gestión y el diseño de políticas públicas orientadas al goce efectivo de sus derechos.

Cuenta con insumos técnicos producidos por personas y grupos de diversos sectores públicos, privados y sociales, en áreas cómo: educación, emprendimiento, liderazgo, arte y cultura, deporte, ciencia y tecnología, justicia, entre otros.

NUESTROS DOCUMENTOS

https://www.insor.gov.co/home/entidad/publicaciones/

En cumplimiento de nuestra misionalidad, hemos elaborado varios documentos que tienen como propósito promover **orientaciones y lineamientos para la educación de las personas sordas y el goce efectivo de sus derechos.** Entre ellos, destacan:

- Diccionario Básico de La Lengua de Señas Colombiana
- Guía para la Producción de contenidos audiovisuales con ajustes razonables para la población sorda colombiana
- Lineamientos para la atención educativa de niños, niñas, adolescentes y jóvenes sordos en territorios rurales y rurales dispersos
- Guía de Planeación Lingüística
- Orientaciones para la Atención Educativa de la Población Sorda en los Niveles de la Educación Superior
- Guía para la atención a población sorda en el acceso a la justicia
- Otros documentos relacionados con educación:

  https://educativo.insor.gov.co/publicaciones/

Asimismo, contamos con:

Indicadores

Infografías

Boletines

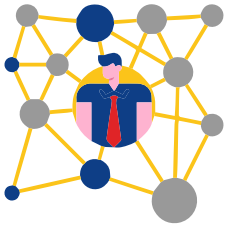

Mapas e información territorial

Documentos

Iniciativas y buenas prácticas emprendidas por diferentes sectores sociales

NUESTROS CANALES DE ATENCIÓN

PRESENCIAL

Carrera 89A N° 64C-30 Álamos Zona Industrial
Bogotá DC (única sede)

VIRTUALES

Correo electrónico general:
contacto@insor.gov.co

Correo electrónico para notificaciones judiciales:
notificacion.judicial@insor.gov.co

Página web: www.insor.gov.co

WhatsApp (video-llamada):
(57) 312 432 44 95

TELEFÓNICOS

Bogotá: (57) 601 439 12 21
Línea Gratuita Nacional: 018000112021

NUESTRAS **REDES SOCIALES**

Facebook: Instituto Nacional para Sordos

X: @InsorColombia

LinkedIn: Instituto Nacional para Sordos

YouTube: @INSOR_colombia

Instagram: @InsorColombiaOficial

Threads: @insorcolombiaoficial