PLANEACIÓN INSTITUCIONAL | 2025

Plan de Participación Ciudadana en la Gestión 2025



1 PARA QUE SIRVE

Dar a conocer a la ciudadanía y a los grupos de valor del INSOR, los diferentes espacios de participación establecidos, para suministrar información acerca de su gestión y generar escenarios de interacción, interlocución y control social para la mejora institucional.
A través del proceso permanente de participación, se fortalece el diseño, formulación, desarrollo y seguimiento de la gestión institucional

2 ESTRATEGIA

- Análisis e identificación de escenarios de interacción
- Caracterización de ciudadanos y grupos de valor
- Mecanismos de participación ciudadana en la gestión
- "Menú Participa" del INSOR para la ciudadanía y grupos de valor

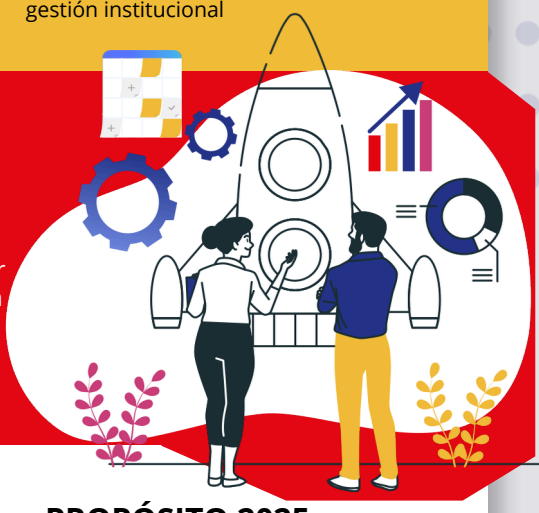



3 PROPÓSITO 2025

- Mejorar los instrumentos de recolección de información
- Identificar las necesidades de la población sorda
- Medir la satisfacción de los ciudadanos y grupos de valor y mejorar la relación Estado - ciudadano

4 RESPONSABLES

Oficina de Planeación y Sistemas





5 PÚBLICO DE VALOR BENEFICIADO

Servidores públicos y colaboradores INSOR, así como la ciudadanía en general

WWW.INSOR.GOV.CO

Igualdad

República de Colombia
Ministerio de Igualdad y Equidad
INSOR
Instituto Nacional para Sordos