

# Importancia del psicólogo sordo en la vida de la persona sorda y de su familia

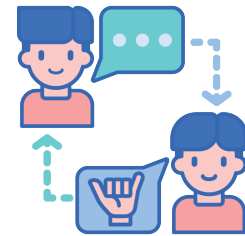

## FAMILIA

- Sobreprotección.
- Conocimiento o desconocimiento de la vida de las personas sordas.
- Pensamiento audista (posición de superioridad sobre la persona señante).
- No cree en la persona sorda, sino en el maestro, el psicólogo o el intérprete.



## Barreras comunicativas y de interrelación



## PERSONA SORDA

- Desconocimiento de sí mismo y del mundo social.
- Búsqueda de identidad.
- Fragilidad ante las influencias sociales.
- La adolescencia como edad crítica.
- Desconfianza para acudir al psicólogo porque debe estar alrededor de un intérprete y un intermediario.

## BENEFICIOS CON UN PSICÓLOGO SORDO

- Enlace y canal comunicativo directo
- Equilibrio entre la familia y la persona sorda
- Conocimiento de su vivencia tanto en la familia y como persona sorda
- Orientación en las pautas de crianza con un ambiente seguro, de apoyo y respeto
- Análisis de los patrones de comunicación



Autora:  
**María Alejandra Burbano**  
Egresada Psicología Universidad de Nariño